

Projet fédérateur 2019-2020

Dans le cadre de l'Atlas de la Biodiversité Communale :
Près de chez moi, j'explore la biodiversité

Pour nous contacter :
 Florence Buron— Claudine Spiotti
 Tél : 02 40 61 94 06
 mail : education@parc-naturel-briere.fr
www.parc-naturel-briere.com

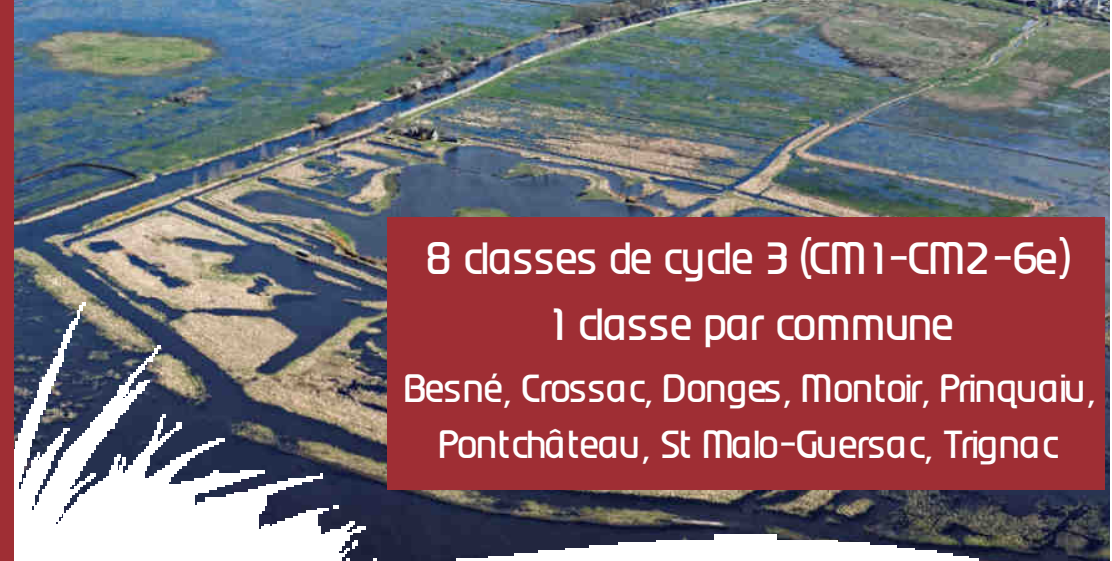

8 classes de cycle 3 (CM1-CM2-6e)
 1 classe par commune
 Besné, Crossac, Donges, Montoir, Prinquaiu, Pontchâteau, St Malo-Guersac, Trignac



Près de chez moi, j'explore la biodiversité

En 2019 et 2020, le Parc naturel régional de Brière et 8 communes de son territoire mènent le projet « **Atlas de la biodiversité communale** ». Ce projet vise à inventorier les habitats naturels, la faune et la flore de la commune. L'un des objectifs est de sensibiliser et faire participer les habitants et les acteurs à ce programme de suivi.

Dans ce cadre, nous proposons à 8 classes, en partenariat avec la Direction Académique de Loire Atlantique, de découvrir et participer à l'Atlas de la Biodiversité de leur commune à travers 3 axes :

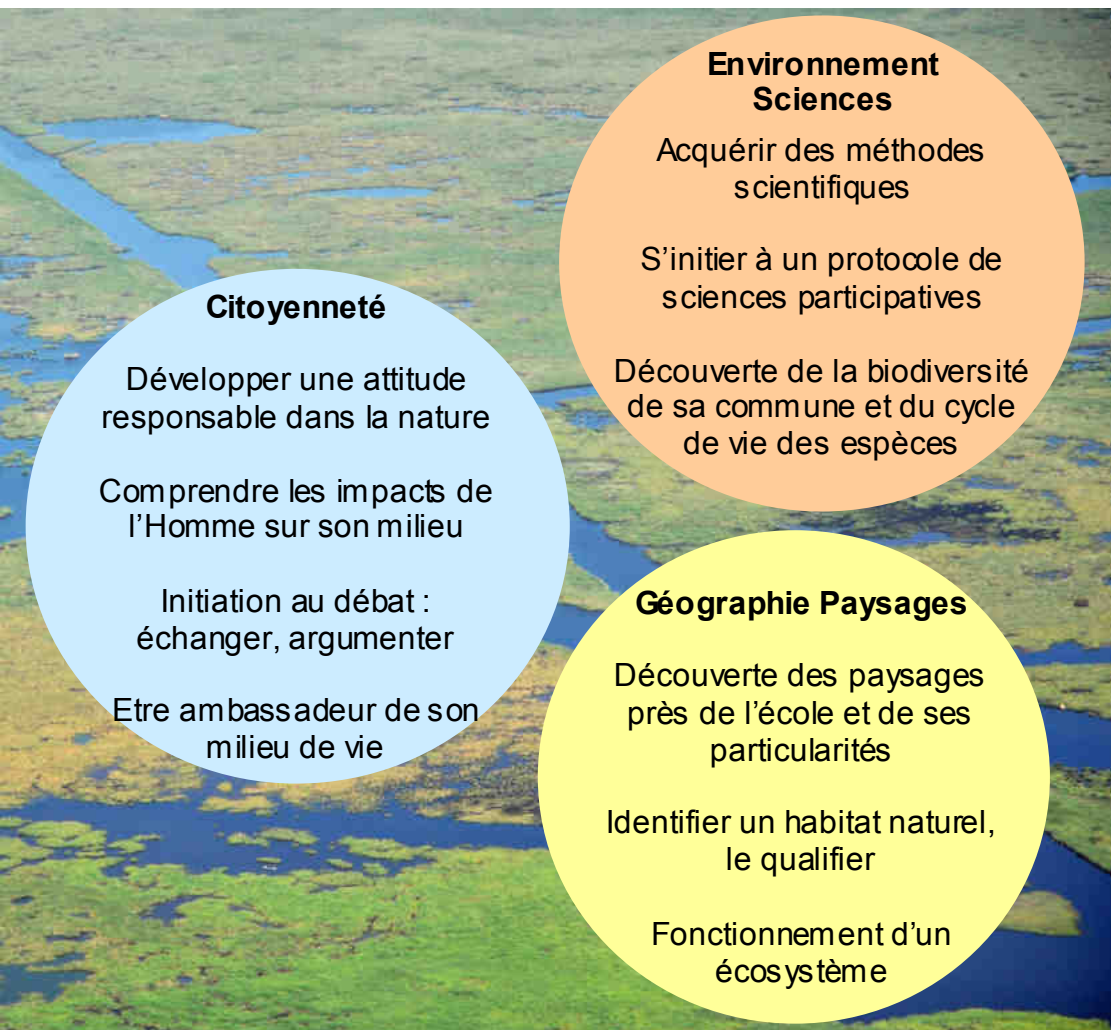

Coupon-réponse à renvoyer par mail : education@parc-naturel-briere.fr Au plus tard pour le 27 septembre 2019

Nom de l'enseignant(e) : _____

Niveau de la classe : _____ Effectif : _____

Nom Établissement : _____

Adresse : _____

Tél. : _____ e-mail : _____

Par quelles entrées des programmes scolaires souhaitez-vous développer le projet ?

Principales compétences du socle visées :

Signature de l'enseignant(e): _____

Pour ce projet, le Parc naturel régional de Brière s'engage à :

- **Accompagner les enseignants** dans le déroulement du projet et dans la construction de la problématique pédagogique,
- **Intervenir 6 fois** auprès des élèves : en classe, en sortie terrain et au centre d'éducation de Kerhinet
- **Apporter** aux élèves des **connaissances**, en lien avec le thème
- **Organiser à Kerhinet à St Lyphard une journée de valorisation**

Les enseignants s'engagent à :

- **Rencontrer l'animateur du Parc** en octobre pour définir le calendrier et les sites d'études à proximité de l'école
- **Participer à la réunion fin mars** pour préparer la journée de valorisation à Kerhinet
- **Développer le projet pédagogique et** la découverte des sites au cours de l'année dans le prolongement des interventions du Parc
- **Préparer avec les élèves** une présentation orale du travail d'année et participer à la journée de valorisation à Kerhinet

Le calendrier du projet :

Octobre : Réunion de présentation aux enseignants du projet

Novembre/Décembre : Deux interventions auprès des élèves :

- 1/2 journée : présentation du projet aux élèves en classe
- 1 journée entière : découverte d'un site près de l'école

Janvier : 1/2 journée en classe sur les sciences participatives

Février - Mars : Une journée avec l'animateur du Parc

- Matin : sortie sur un autre site naturel de la commune
- Après-midi : exploitation de la sortie en classe

Fin mars : Réunion mi-parcours du projet

Avril : 1/2 journée en sortie sur un site étudié de la commune

Du 1 au 5 Juin : Une journée de valorisation et de rencontre des élèves au Centre d'Education à Kerhinet, St Lyphard

Le transport des élèves vers Kerhinet est pris en charge par le Parc naturel régional de Brière

