

Projet fédérateur 2019-2020

Ces paysages qui nous nourrissent

Pour nous contacter :
Florence Buron— Claudine Spiotti
Tél : 02 40 61 94 06
mail : education@parc-naturel-briere.fr
www.parc-naturel-briere.com



4 classes de cycle 3 (CM1-CM2-6e)
1 classe par établissement scolaire



Ces paysages qui nous nourrissent

Pour l'année scolaire 2019-2020, le Parc naturel régional de Brière en partenariat avec la Direction Académique de Loire Atlantique proposent à 4 classes de travailler sur 3 axes :

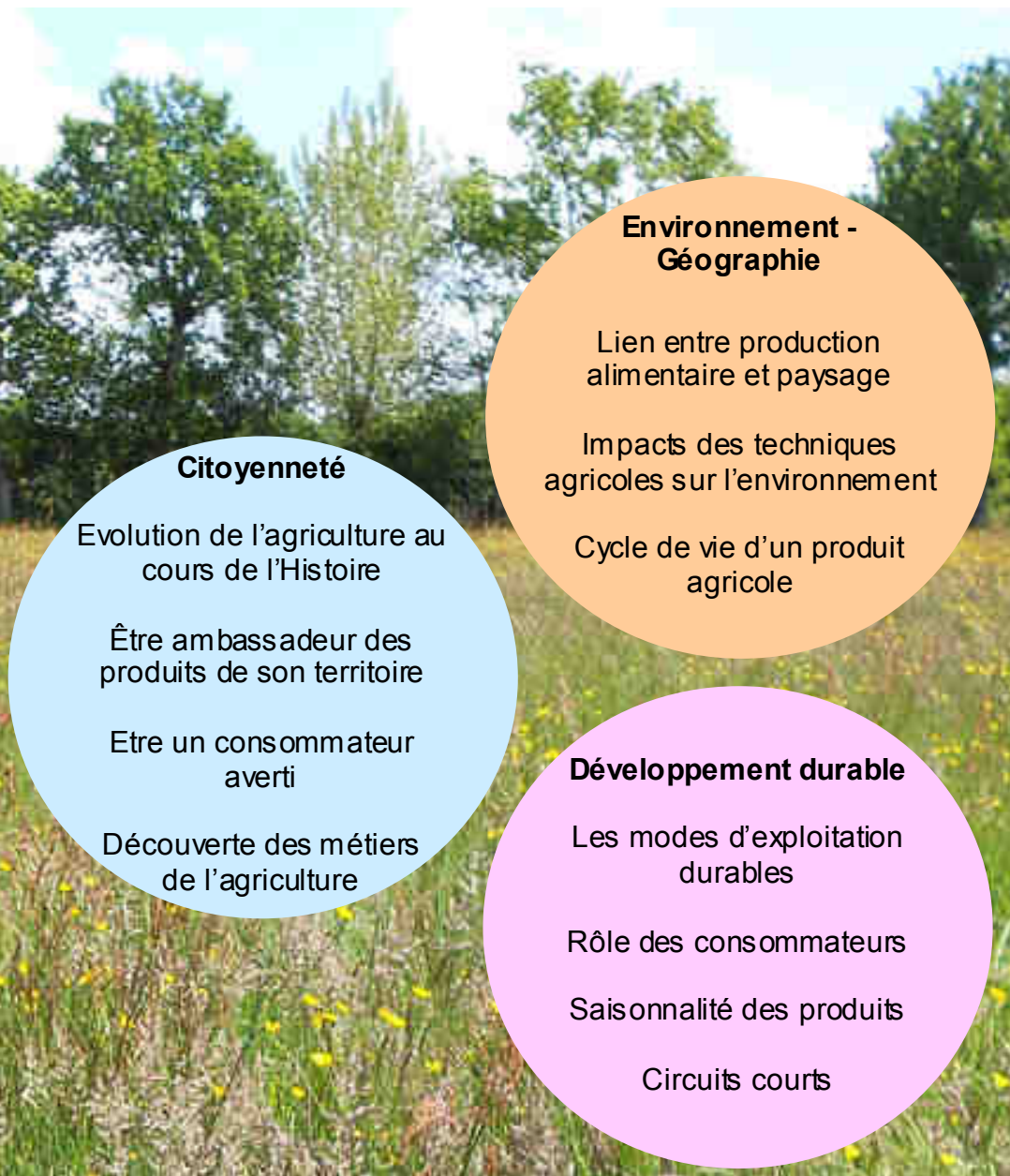

Coupon-réponse à renvoyer
par mail : education@parc-naturel-briere.fr
Au plus tard pour le 27 septembre 2019

Nom de l'enseignant(e) : _____

Niveau de la classe : _____ Effectif : _____

Nom Établissement : _____

Adresse : _____

Tél. : _____ e-mail : _____

Par quelles entrées des programmes scolaires souhaitez-vous développer le projet ?

Principales compétences du socle visées :

Signature de l'enseignant(e): _____

Pour ce projet, le Parc naturel régional de Brière s'engage à :

- **Accompagner les enseignants** dans le déroulement du projet et dans la construction de la problématique pédagogique,
- **Intervenir 4 fois** auprès des élèves : en classe, en sortie sur les fermes et au village de Kerhinet
- **Apporter** aux élèves des **connaissances** en lien avec le thème
- **Prendre en charge** le déplacement des élèves sur la première ferme et pour la journée de valorisation
- **Organiser une journée de valorisation au centre d'Education**

Les enseignants s'engagent à :

- **Rencontrer l'animateur du Parc** en octobre pour définir le calendrier et les fermes étudiées
- **Participer à la réunion fin mars** pour préparer la journée de valorisation à Kerhinet
- **Développer le projet pédagogique** au cours de l'année dans le prolongement des interventions du Parc
- **Financer le transport** vers une exploitation agricole au printemps
- **Préparer avec les élèves** une présentation orale du travail d'année et participer à la journée de valorisation à Kerhinet



Le calendrier du projet :

Mi-octobre : Réunion de présentation du projet aux enseignants

Novembre/Janvier : 2 interventions de l'animatrice du Parc

- Une 1/2 journée en classe pour présenter le projet aux élèves
- Une journée : découverte d'une ferme de la commune (matin) et exploitation en classe (après-midi)

Le transport des élèves vers la ferme est financé par le Parc naturel régional de Brière

Mars/Avril : Une journée d'animation avec l'animatrice du Parc :

- Matin : visite d'une deuxième ferme proche de l'école
- Après midi : Exploitation de la sortie en classe

Le transport des élèves vers la deuxième ferme est à la charge de l'école

Fin mars : Réunion à mi-parcours du projet

Du 1er au 5 juin : Une journée de valorisation et de rencontre des élèves au Centre d'Education à Kerhinet, St Lyphard

Le transport des élèves vers Kerhinet est financé par le Parc naturel régional de Brière

