

Centre d'Education  
au Territoire -  
Kerhinet

**Pour nous contacter :**

**Florence Buron— Claudine Spiotti**

**Tél : 02 40 61 94 06**

**mail : [education@parc-naturel-briere.fr](mailto:education@parc-naturel-briere.fr)**

**[www.parc-naturel-briere.com](http://www.parc-naturel-briere.com)**



## Projet fédérateur 2021

Dans le cadre de l'Atlas de la Biodiversité Communale :  
*Près de chez moi, j'explore la biodiversité*



6 classes de cycle 3 (CM1-CM2-6e) par an  
*Guérande, Herbignac, Missillac, La Chapelle des marais,  
Pomichet, St André des Eaux, St Joachim,  
St Lyphard, St Molf, St Nazaire, Ste Reine de Bretagne*



# Près de chez moi, j'explore la biodiversité

En 2021, le Parc naturel régional de Brière et 11 communes de son territoire mènent le projet « **Atlas de la biodiversité communale** ». En partenariat avec la Direction Académique de Loire Atlantique, nous proposons à **6 classes en 2021** de découvrir et participer au projet pédagogique « **Près de chez moi, j'explore la biodiversité** ».

Celui-ci vise à faire participer les élèves à des protocoles de sciences participatives afin de mieux connaître l'environnement de leur commune. Les sorties d'étude auront lieu à pied à proximité de l'école. Nous vous proposons de travailler sur 3 axes :

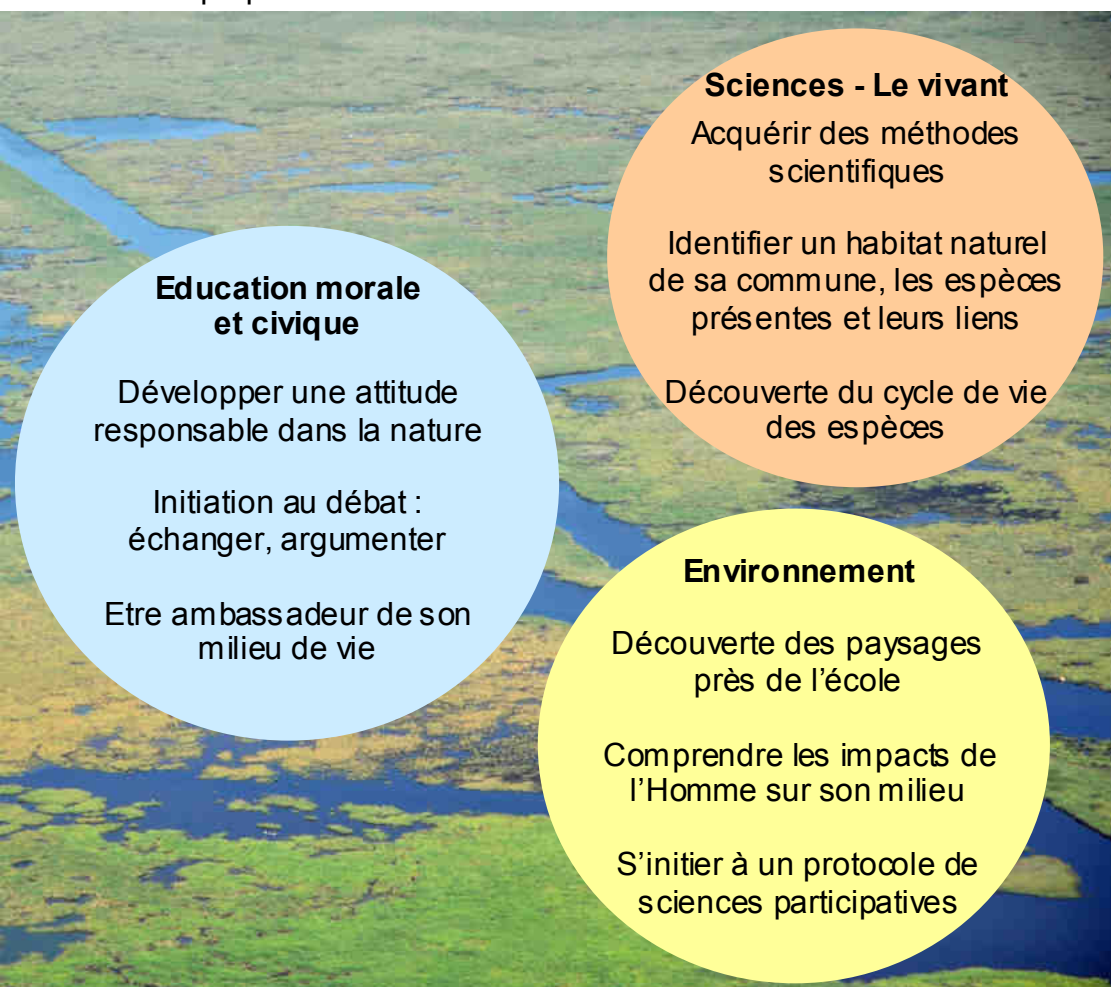

## Coupon-réponse à renvoyer par mail : [education@parc-naturel-briere.fr](mailto:education@parc-naturel-briere.fr) Au plus tard pour le 30 octobre 2020

Nom de l'enseignant(e) : \_\_\_\_\_

Niveau de la classe : \_\_\_\_\_ Effectif : \_\_\_\_\_

Nom Établissement : \_\_\_\_\_

Adresse : \_\_\_\_\_  
\_\_\_\_\_

Tél. : \_\_\_\_\_ e-mail : \_\_\_\_\_

**Par quelles entrées des programmes scolaires souhaitez-vous développer le projet ?**

\_\_\_\_\_  
\_\_\_\_\_  
\_\_\_\_\_  
\_\_\_\_\_  
\_\_\_\_\_

**Liens avec le projet d'école :**

\_\_\_\_\_  
\_\_\_\_\_  
\_\_\_\_\_  
\_\_\_\_\_  
\_\_\_\_\_

Signature de l'enseignant(e):

## Pour ce projet, le Parc naturel régional de Brière s'engage à :

- **Accompagner les enseignants** dans le déroulement du projet et dans la construction de la problématique pédagogique,
- **Intervenir 4 fois** auprès des élèves : en classe, en sortie terrain et au centre d'éducation de Kerhinet
- **Apporter** aux élèves des **connaissances**, en lien avec le thème
- **Organiser à Kerhinet à St Lyphard une journée de valorisation**

## Les enseignants s'engagent à :

- **Développer leur projet pédagogique** au cours de l'année entre les interventions du Parc
- **Rencontrer l'animateur du Parc** en novembre pour définir le calendrier et les sites étudiés
- **Participer à la réunion fin mars** pour préparer la journée de valorisation à Kerhinet
- **Financer le transport** de la sortie sur la Réserve naturelle en mai
- **Préparer avec les élèves** une présentation orale du travail d'année et participer à la journée de valorisation à Kerhinet

## Le calendrier du projet :

**Décembre** : Réunion de présentation aux enseignants du projet

**Janvier/Février** : Une journée avec l'animatrice du Parc :

- Matin : présenter le projet aux élèves et atelier sur les sciences participatives
- Après-midi : sortie terrain à proximité de l'école

**Mars/Avril** :

- Matin : sortie terrain à proximité de l'école
- Après-midi : exploitation de la sortie en classe

**Fin mars** : Réunion mi-parcours du projet

**Mai** : 1/2 journée avec l'animatrice du Parc :

- Après midi : sortie terrain à proximité de l'école

**Du 14 au 15 Juin** : Une journée de valorisation et de rencontre des élèves au Centre d'Education à Kerhinet, St Lyphard

**Le transport des élèves vers Kerhinet est pris en charge par le Parc naturel régional de Brière**

