

Pour nous joindre au Parc naturel régional de Brière :

Florence Buron - Claudine Spiotti - Mélanie Chambosse

Tél : 02 40 61 94 06 - education@parc-naturel-briere.fr



Notre biosphère
En route vers un titre mondial

Projet fédérateur 2021-2022

**Atlas de la Biodiversité Communale :
*Près de chez moi, j'explore la biodiversité***



**6 classes de cycle 3 (CM1-CM2-6e)
1 classe par établissement**



CE PROJET EST COFINANCÉ PAR
LE FONDS EUROPÉEN DE DÉVELOPPEMENT RÉGIONAL



Une autre vie s'invente ici



direction des services départementaux
de l'éducation nationale
Loire-Atlantique

Près de chez moi, j'explore la biodiversité

Dans le cadre des Atlas de la Biodiversité communale, le Parc naturel régional de Brière en partenariat avec le Rectorat des Pays de la Loire proposent à 6 classes de CM1-CM2-6e de découvrir la biodiversité de leur commune à travers 3 axes :

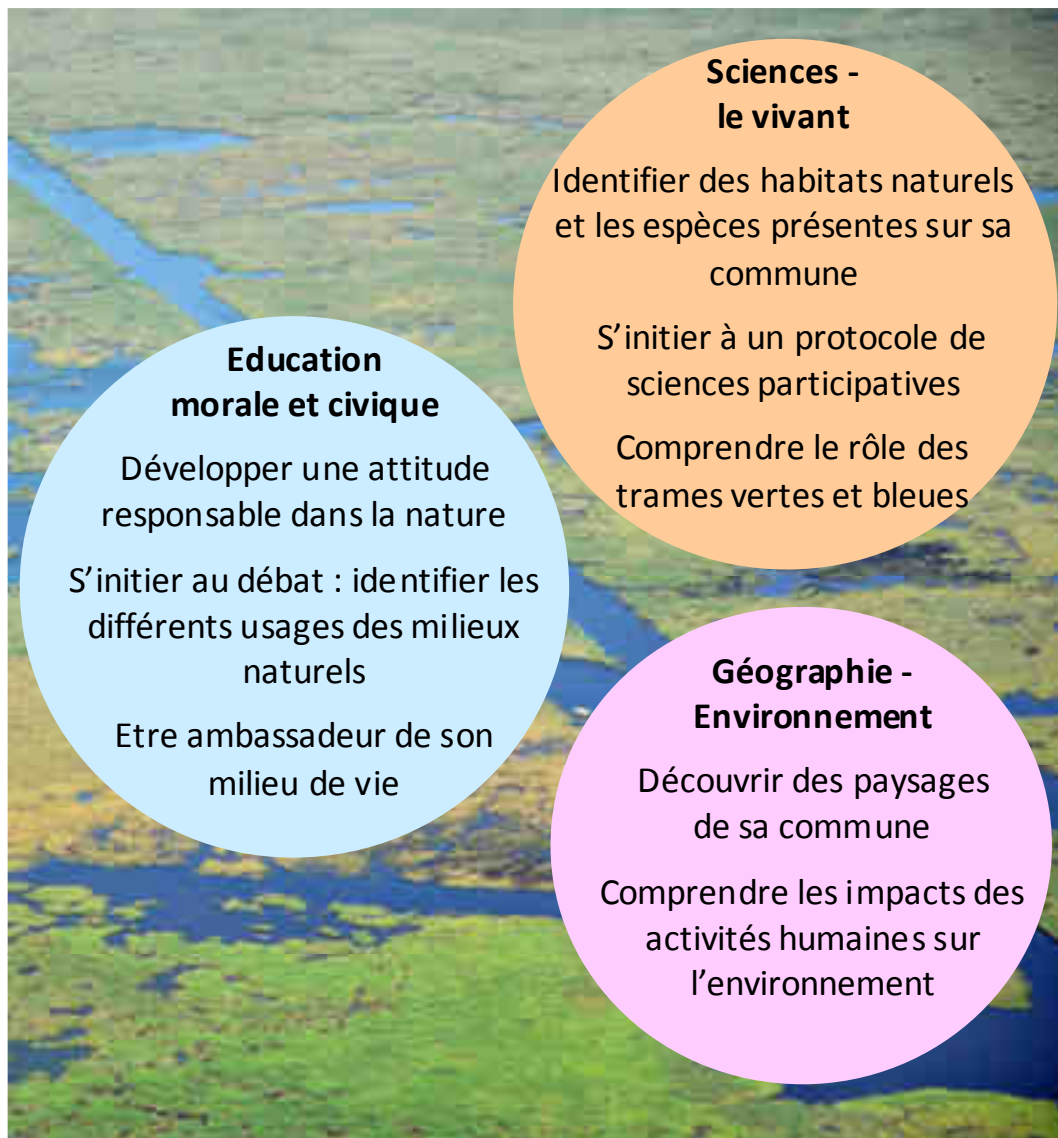

Coupon-réponse à renvoyer par mail : education@parc-naturel-briere.fr Au plus tard pour le 24 septembre 2021

Nom enseignant(e) référent : _____

Niveau de la classe : _____ Effectif : _____

Nom établissement : _____

Adresse : _____

Tél. : _____

E-mail académique : _____

Expliquez en quelques phrases la manière dont vous souhaitez développer le projet au cours de l'année et par quelles entrées du programme scolaire ?

Quels sont les liens avec le projet d'école ?

Le Parc naturel régional de Brière s'engage à :

- **Accompagner les enseignants** dans le déroulement du projet en lien avec les objectifs de découverte de l'Environnement et du Développement durable
- **Animer des formations (PAF)** sur le thème de l'éducation à l'environnement en octobre et novembre
- **Intervenir 4 fois** auprès des élèves : en classe, en sortie terrain
- **Organiser une journée de valorisation** au village de Kerhinet en juin 2022 et financer les transports

Les enseignants s'engagent à :

- **Développer leur projet pédagogique** au cours de l'année entre les interventions du Parc
- **Participer à la formation** sur l'éducation à l'environnement (PAF) le 13 octobre (premier degré) et le 9 novembre (second degré)
- **Participer aux 2 réunions de préparation** en novembre et en mars pour définir le calendrier et les sites
- **Préparer avec les élèves** une présentation du travail d'année et participer à la journée de valorisation



Le calendrier du projet :

Novembre : Réunion des enseignants participants

Novembre/Décembre : 1 journée en sortie et en classe

- **Matin** : En classe, présentation du projet aux élèves et Ateliers sur la notion de la biodiversité
- **Après-midi** : En sortie à pied près de l'école sur un site naturel

Janvier : 1/2 journée en classe

- **Initiation** au protocole de sciences participatives (comptage des oiseaux des jardins)

Mars : 1 journée d'animation en classe :

- **Matin** : En sortie à pied sur un site naturel de la commune
- **Après-midi** : Exploitation des observations en classe

Fin mars : Réunion des enseignants à mi-parcours du projet

Mai : 1/2 journée en sortie

- **Aide** à l'identification des petites bêtes et découverte des plantes

Du 6 au 10 juin : Une journée de valorisation du travail des élèves au

Centre d'Education à Kerhinet, à St Lyphard

Le transport des élèves vers Kerhinet est financé par le

Parc naturel régional de Brière

