

Projet fédérateur 2018-2019

*Le Sel de la Vie
Saliculture et Solidarité*

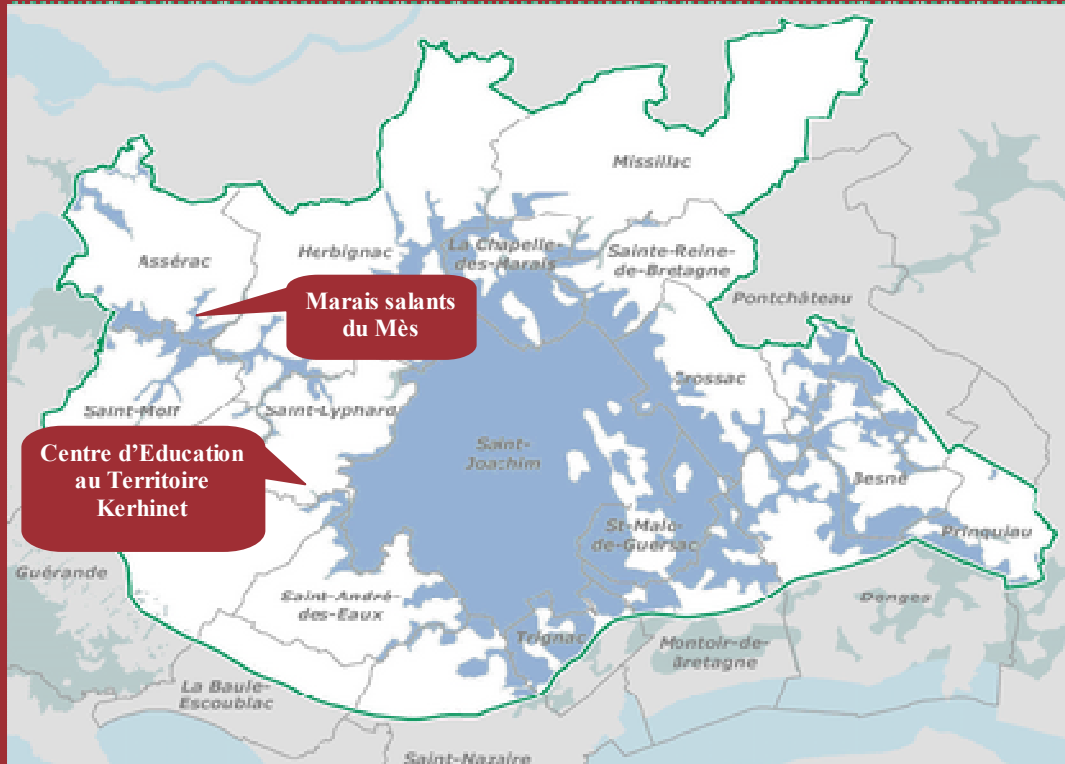

Centre d'Education au Territoire

Florence Buron

Tél : 02 40 61 94 06

Mail: education@parc-naturel-briere.fr

www.parc-naturel-briere.fr



3 classes de cycle 3 (CM1-CM2-6e)



Une autre vie s'invente ici



Une autre vie s'invente ici



Le Sel de la Vie : Saliculture et Solidarité

Pour 2018-2019, le Parc naturel régional de Brière en partenariat avec l'association Univers-Sel et l'Education Nationale propose à **3 classes du cycle 3 (CM1-CM2-6e)** une démarche d'investigation du littoral selon 3 grands axes :

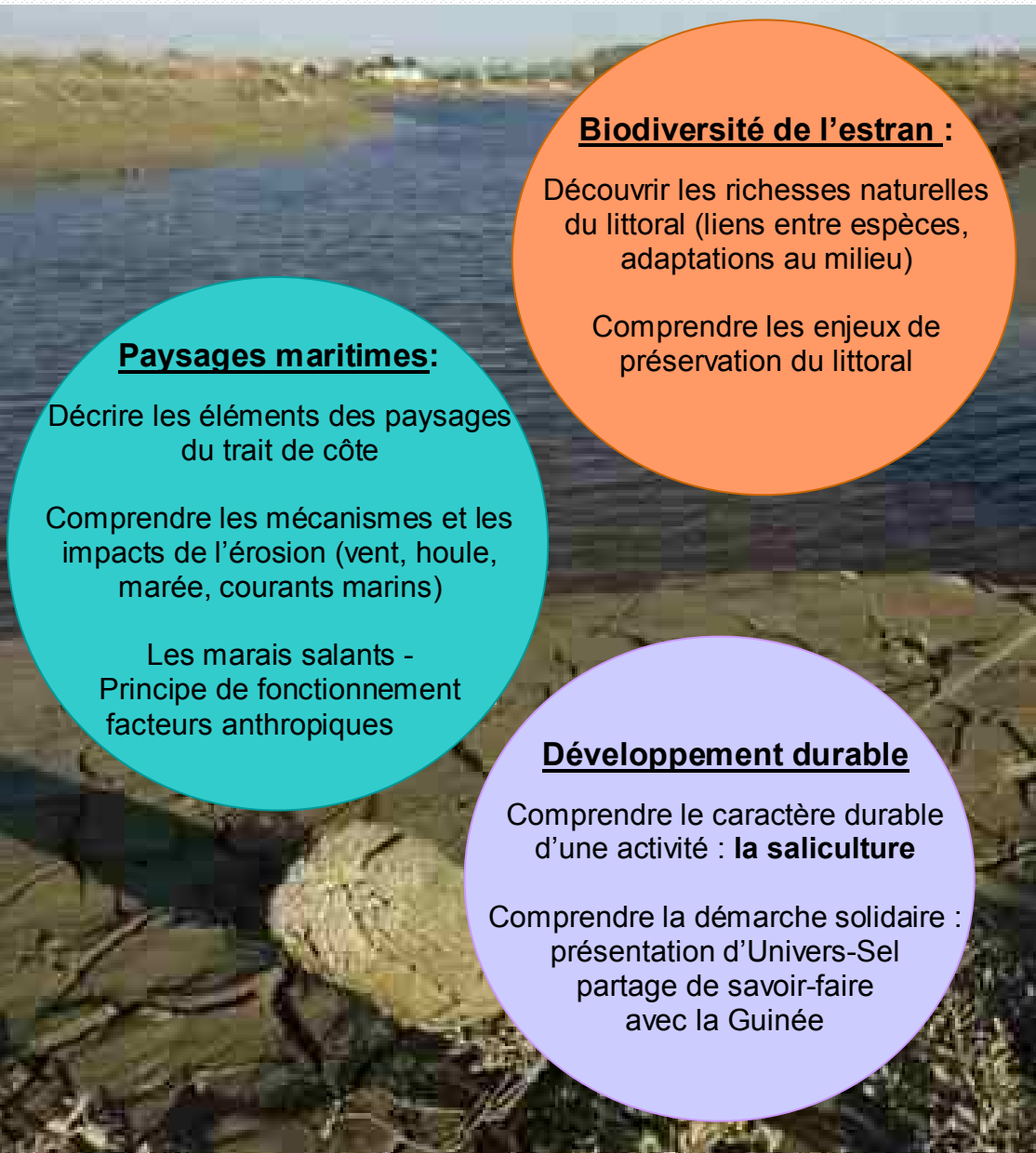

Coupon-réponse à renvoyer
avant le 28 septembre 2018,

Au Centre d'éducation par mail :
education@parc-naturel-briere.fr

Nom de l'enseignant(e) : _____

Niveau de la classe : _____ Effectif : _____

Nom École : _____

Adresse : _____

Tél. : _____ e-mail : _____

Par quelles entrées des programmes scolaires souhaitez-vous développer le projet ?

Principales compétences du socle visées :

Signature de l'enseignant(e):

Pour ce projet, le Parc naturel régional de Brière s'engage à :

- **Accompagner** les enseignants dans le déroulement du projet,
- **Intervenir 3 fois** auprès des élèves en classe, sur le terrain et au Centre d'Education de Kerhinet (St-Lyphard),
- **Apporter aux élèves, des connaissances** sur l'écosystème littoral, son évolution et ses liens avec l'Homme (développement durable)
- **Financer les animations prévues dans le cadre de ce projet** et le transport des classes pour une sortie sur le littoral, et pour la journée de valorisation au Centre d'Education de Kerhinet.
- **Organiser** un temps fort de rencontre des classes à Kerhinet

Les enseignants s'engagent à :

- **Rencontrer l'animateur** en octobre pour définir le calendrier du projet
- **Financer** le transport des élèves pour la rencontre d'un paludier à Assérac
- **Développer** un travail d'exploitation et d'approfondissement en classe sur les thèmes abordés
- **Réaliser** avec sa classe des supports et une présentation orale du travail mené



Le déroulement du projet :

Mi-Octobre : Réunion de présentation du projet

Novembre/Décembre : Animation d'accroche en classe 1/2 journée

Janvier: une journée d'animation avec un intervenant du Parc :

- Matin : sortie le littoral avec l'animateur du Parc
- Après-midi : Exploitation de la sortie en classe

Le transport de la classe est financé par le Parc naturel de Brière

Mars : une journée d'animation avec un intervenant d'Univers-Sel :

- Matin : Rencontre d'un producteur de sel
- Après-midi : Exploitation de la sortie au centre d'éducation au territoire

Le transport est à la charge de l'école

L'intervention du paludier est prise en charge par l'association Univers-Sel

Fin mars : Réunion à mi-parcours du projet

Mars à Mai: Développement du projet en autonomie :

- Préparation de la présentation orale pour la journée de valorisation

Du 3 au 7 Juin : Une journée de valorisation et de rencontre des élèves au Centre d'Education au territoire de Kerhinet, St Lyphard

Pour cette journée, le déplacement des classes est pris en charge par le Parc naturel régional de Brière